COMMUNE DE LIVERDUN

Lotissement "De la Côte Chatillon"

Permis d'Aménager Modificatif

PA n°54 318 16T0001

PLAN DE COMPOSITION - PA4

Echelle 1/500

Cadastre : Section AT n°110

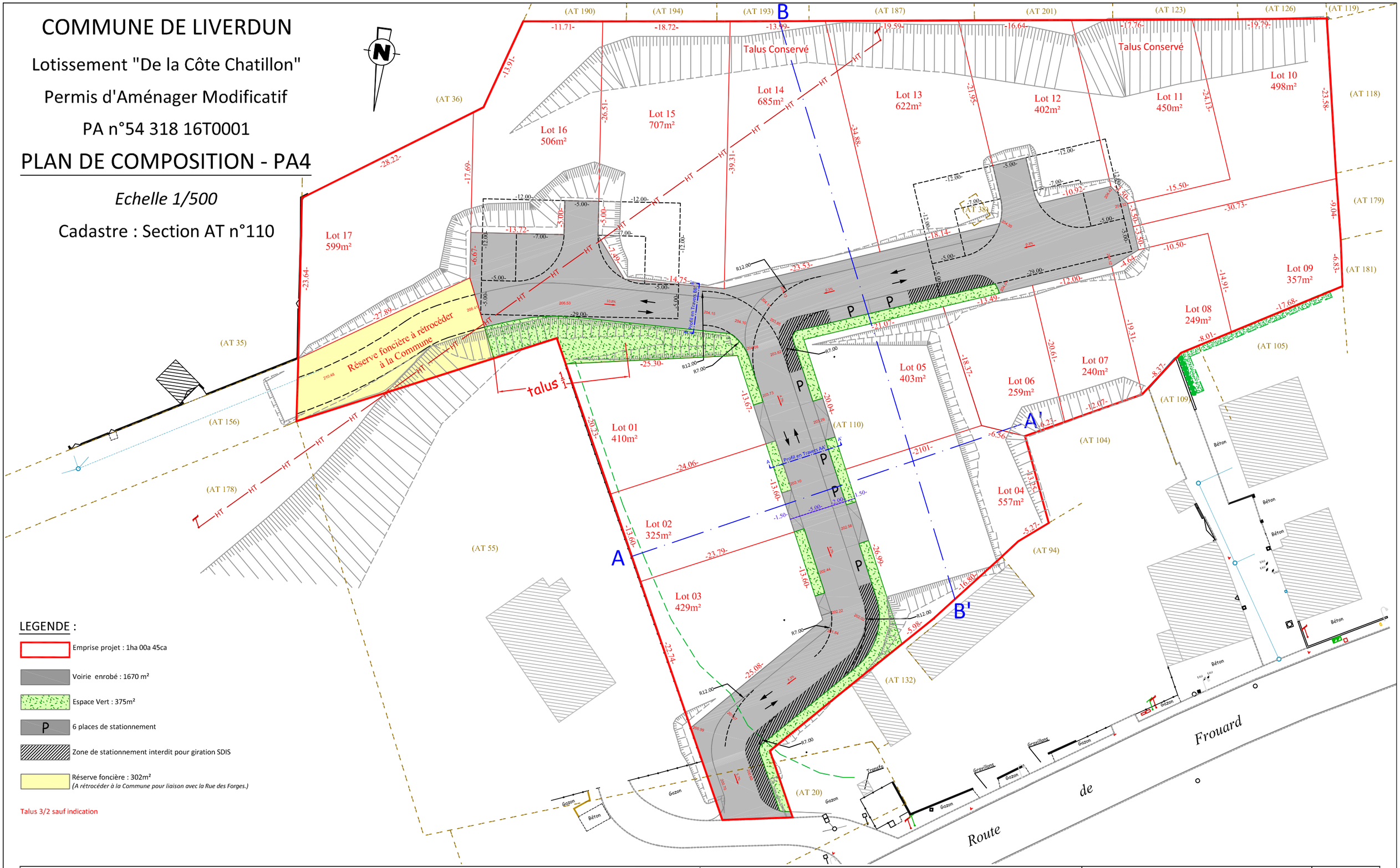

LEGENDE :

- Emprise projet : 1ha 00a 45ca
- Voirie enrobé : 1670 m²
- Espace Vert : 375m²
- P — 6 places de stationnement
- Zone de stationnement interdit pour giration SDIS
- Réserve foncière : 302m²
  (A rétrocéder à la Commune pour liaison avec la Rue des Forges.)

Talus 3/2 sauf indication

Cabinet PIQUARD
Géomètre-Expert D.P.L.G.
4, rue du Champy
54210 SAINT NICOLAS DE PORT
Tel: 03.83.45.48.15
Mail : geometre.piquard@orange.fr

MAITRE D'OUVRAGE :

Maison d'en France
Campagne et Lorraine Sud

4 Rue du Piroux
54000 NANCY

BOURBON ZANON architectes

Commune de LIVERDUN
Lotissement "De la Côte Chatillon"

ville de Liverdun

PLAN DE COMPOSITION	PA 4
Juin 2023	Permis d'Aménager Modificatif PA n° 54 318 16T0001	Dossier 11111 - V01