

Liste des points		
MAT	X	Y
10	1652417.45	2156980.52
11	1652416.87	2156983.46
12	1652416.75	2156984.05
13	1652418.06	2156986.67
14	1652416.91	2156988.27
15	1652414.72	2156990.90
16	1652413.33	2156996.48
17	1652413.05	2156997.84
18	1652412.44	2156999.37
19	1652409.81	2157010.65
20	1652408.51	2157018.06
21	1652408.21	2157019.87
22	1652407.19	2157027.65
23	1652406.56	2157030.54
24	1652406.26	2157030.61
25	1652395.20	2157020.83
26	1652388.04	2157013.94
27	1652383.53	2157009.10
28	1652379.99	2157005.01
29	1652377.93	2157002.57
30	1652375.57	2157000.52
31	1652380.12	2156992.35
32	1652384.21	2156982.98
33	1652386.79	2156975.00
34	1652388.35	2156971.52
35	1652401.82	2156986.50
36	1652411.82	2156979.50

LÉGENDE :

- Application cadastrale
- Alignement
- Limite de bornage
- Limite de division
- Talus, fossé
- Muret, mur de soutènement
- Voirie
- Bordure trottoir
- Borne ancienne
- Borne nouvelle
- Marque peinture

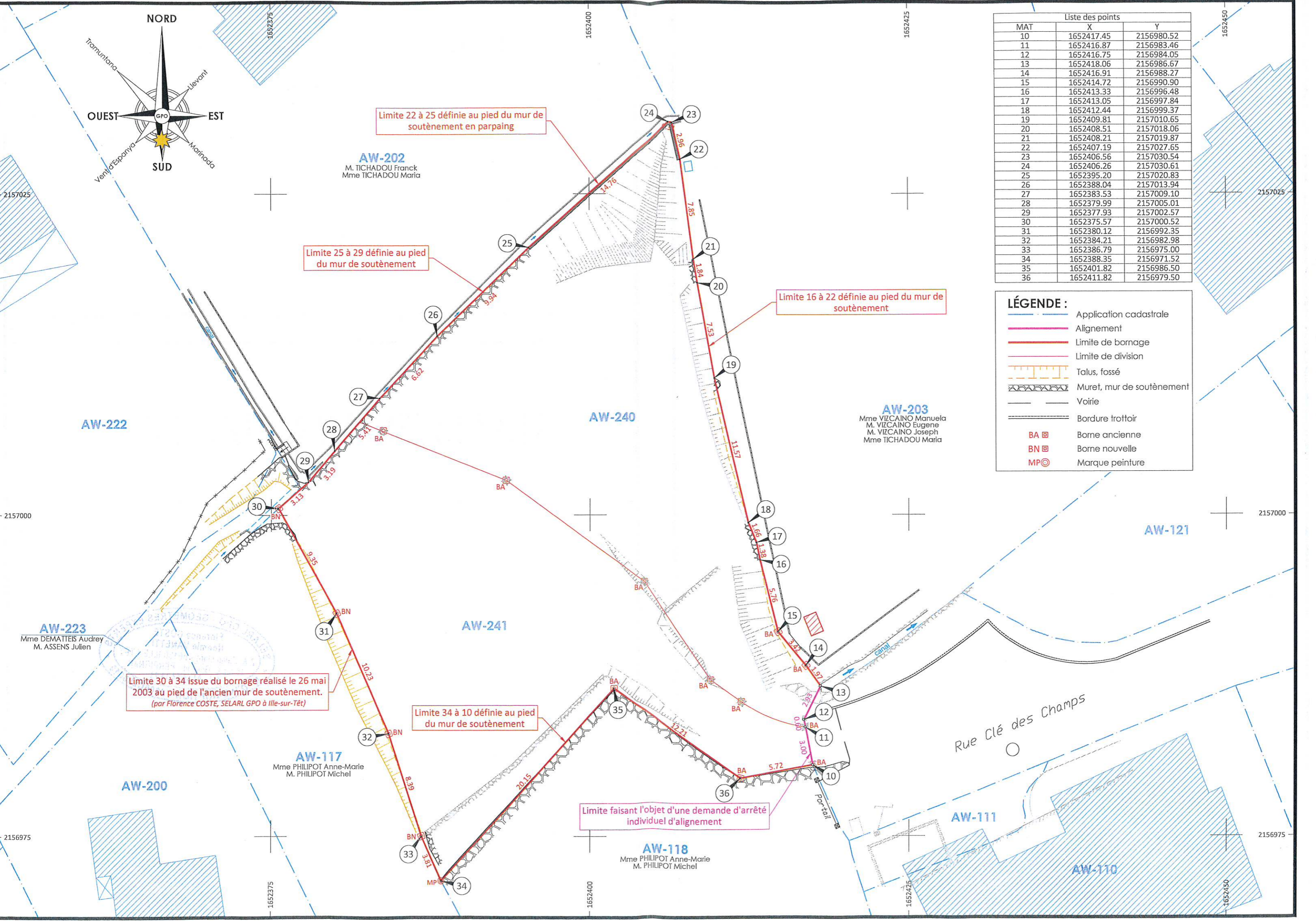

Limite 22 à 25 définie au pied du mur de soutènement en parpaing

Limite 25 à 29 définie au pied du mur de soutènement

Limite 16 à 22 définie au pied du mur de soutènement

Limite 30 à 34 issue du bornage réalisé le 26 mai 2003 au pied de l'ancien mur de soutènement. (par Florence COSTE, SELARL GPO à Ille-sur-Têt)

Limite 34 à 10 définie au pied du mur de soutènement

Limite faisant l'objet d'une demande d'arrêté individuel d'alignement

AW-202
M. TICHADOU Franck
Mme TICHADOU Maria

AW-203
Mme VIZCAINO Manuela
M. VIZCAINO Eugene
M. VIZCAINO Joseph
Mme TICHADOU Maria

AW-223
Mme DEMATTEIS Audrey
M. ASSENS Julien

AW-117
Mme PHILIPOT Anne-Marie
M. PHILIPOT Michel

AW-118
Mme PHILIPOT Anne-Marie
M. PHILIPOT Michel

AW-200

AW-111

AW-110

Rue Clé des Champs

Portail

canal

NORD

OUEST

EST

SUD

Tramuntana

Llevant

Vent d'Espoya

Morinada

2157025

2157025

2157000

2157000

2156975

2156975

1652375

1652400

1652425

1652450

1652375

1652400

1652425

1652450

DEPARTEMENT DES PYRENEES - ORIENTALES

COMMUNE DE PRADES

REQUERANT : OFFICE PUBLIC DE L'HABITAT DES PYRENEES ORIENTALES

RÉTABLISSEMENT DE LIMITE

REFERENCES CADASTRALES :
Lieu-dit : REC DEL MOLI
Section : AW
Numéro : 240 et 241



ECHELLE : 1 / 250

 **SELARL. GPO**
Géomètres-Experts associées
Florence COSTE - Noémie VANETTI

GÉOMÈTRE-EXPERT
CONSEILLER VALORISER GARANTIR

Bureau principal : ZA Camp Llarg - 66130 ILLE-SUR-TET - Tél. 04.68.84.18.73
Permanence : 15 Rue Charles Gounod - 66000 PERPIGNAN - Tél. 06.16.84.76.75
Permanence : 3 Rue Dagobert - 66210 MONT-LOUIS - Tél. 06.42.55.14.65
Mail : gpo.geometre@gmail.com

SELARL. GPO
Géomètres-Experts associées
Florence COSTE
Noémie VANETTI

Numéro de dossier : 2424

Dressé le : 11.02.2022

Modifié le : 03.03.2022

COORDONNEES : RGF 93 - CC 43

NIVELLEMENT : NGF