

plan R+3

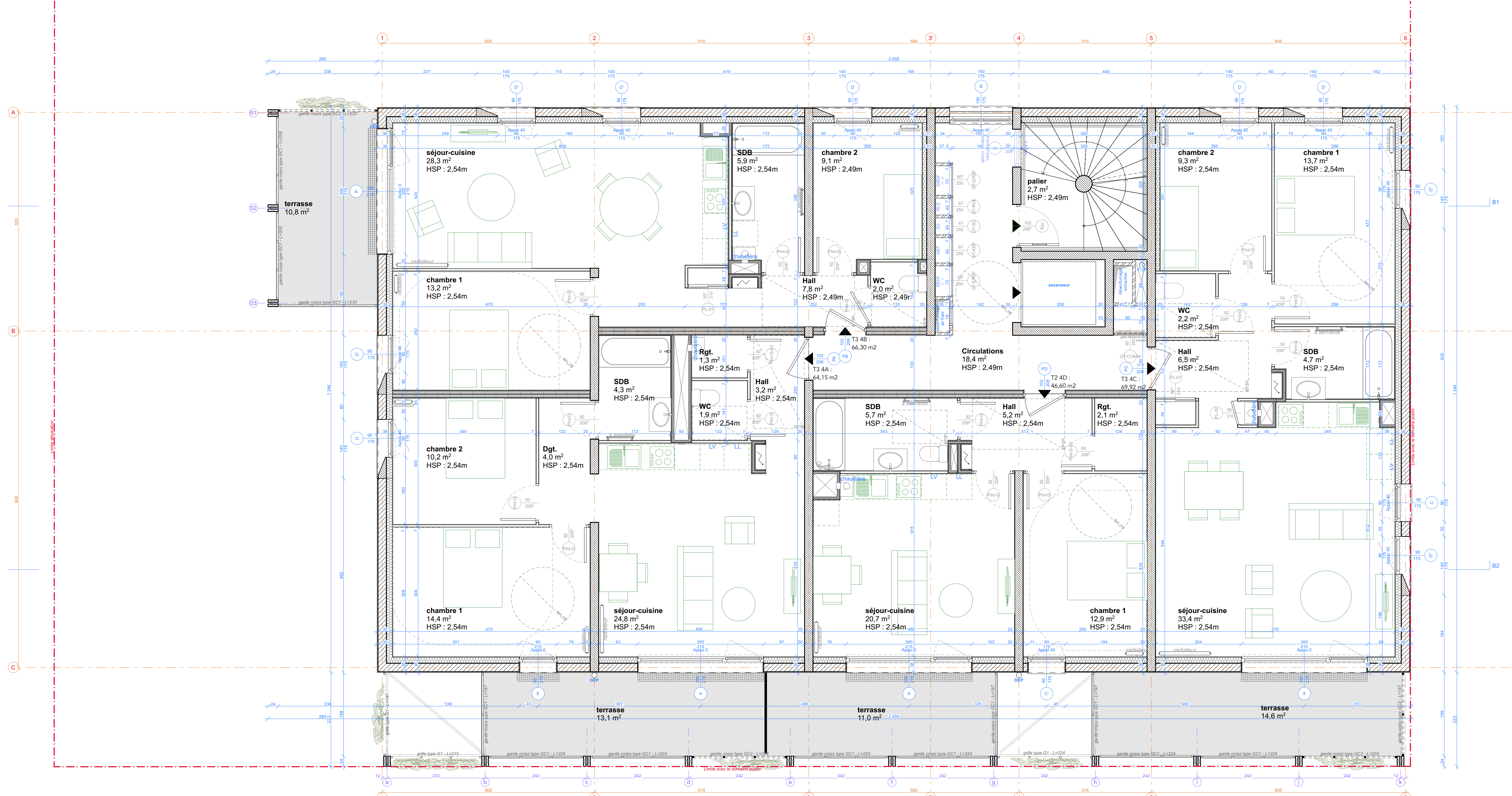

plan R+4

Les options sont représentées en bleu

L'option "DOUCHE PMR" est applicable pour l'ensemble des logements. Les variations graphiques entre plans de niveaux permettent d'apprécier les différentes solutions d'aménagement des salles de bains.

- R+1 : hors option
- R+2 : option douche PMR
- R+3 : option douche PMR
- R+4 : hors option
- R+5 : hors option

Sont représentés en vert le mobilier et les cuisines, hors projet, à la charge des acquéreurs

CONSTRUCTION DE 20 LOGEMENTS COLLECTIFS

Section S 16B - ILOT B
rue Maréchal Pierre Koenig / rue Nicolas Appert, 54000 NANCY

maître d'ouvrage :	SOLOREM 1 rue Jacques Villemaux, 54095 Nancy t. 03 83 92 93 05 / nourredine.fauzi@solorem.fr
amo :	BRE IMMOBILIER 3 promenade des Canaux, 54000 Nancy t. 06 59 12 62 63 / b.reymann@bre-groupe.com
architecte :	BAGARD & LURON Architectes 1 rue St-Fiacre, 54000 Nancy t. 03 83 59 07 55 / contact@bagard-luron.com
bet structure :	ETICO 59 avenue Carnot, 54130 Saint-Max t. 03 83 20 10 00 / 03 83 20 92 08 / etico@etico.fr
bet fluides :	SOLARES BAUDEN 1 boulevard de Nancy, 67000 Strasbourg t. 03 88 30 97 74 / jacquot@solares-bauden.fr
bet électricité :	L&N INGENIERIE 59 rue Schœlcher, 68200 Mulhouse t. 03 89 45 60 83 / contact@ltn.fr
paysagiste :	PAYSAGES D'ICI ET D'AILLEURS 3 avenue de la Gare, 88350 Liffol le Grand t. 03 29 06 49 51 / contact@paysagesdicietailleurs.fr
bureau de contrôle :	BUREAU VERITAS 29 Rue Antoine de Saint-Euphrasy - ZAC de Frocourt 54710 Fléville-devant-Nancy t. 06 75 17 17 41 / leo.beguin@bureauveritas.com
SPS :	DEKRA - Agence Alsace Lorraine Parc de l'Observatoire +10 rue du Saulnois - 54520 LAXOU t. 06 24 36 45 21 / georges.crem@dekra.com

PHASE :	N° PLAN :	INDICE :
DCE	AR04	-
DATE :	JUN 2022	
ECHELLE :	1/50	
EMETTEUR :	ARCHITECTE	
N° AFFAIRE :	1910	
LOT :	-	

PLANS R+3 ET R+4

